光明英來學校
優閱升級
閱讀獎勵計劃

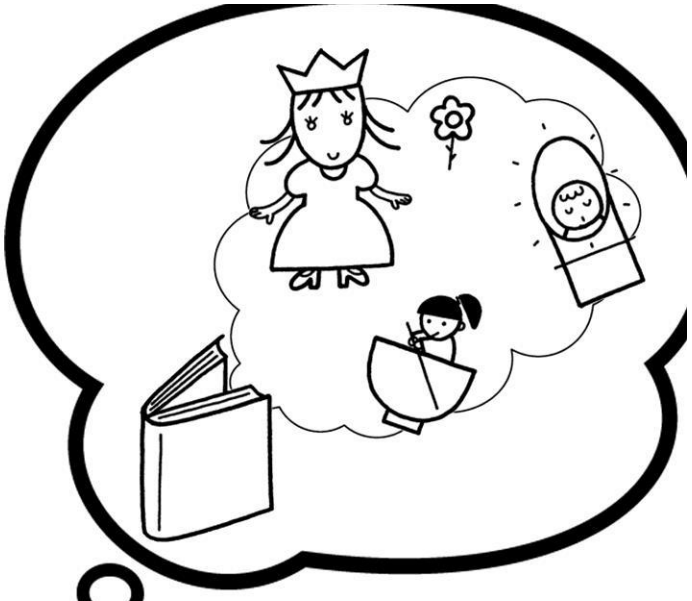

(班別/學生姓名)

的閱讀約章

我承諾於 2023-2024學年裡，閱讀最少_____本課外書，做個愛閱讀，樂分享的自主閱讀新人類！

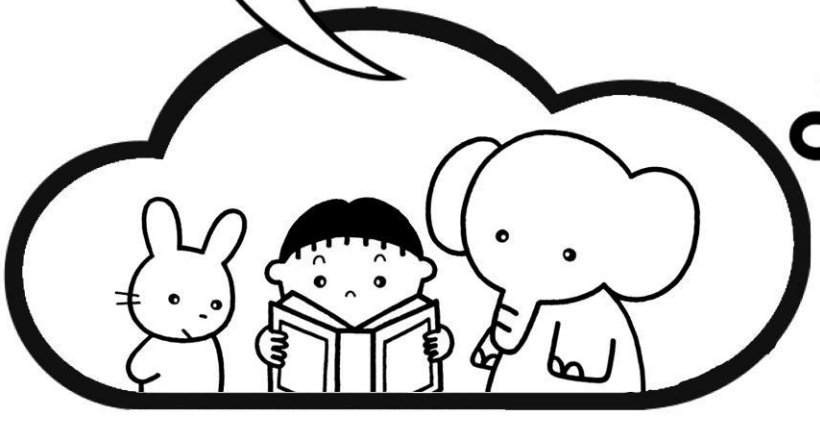

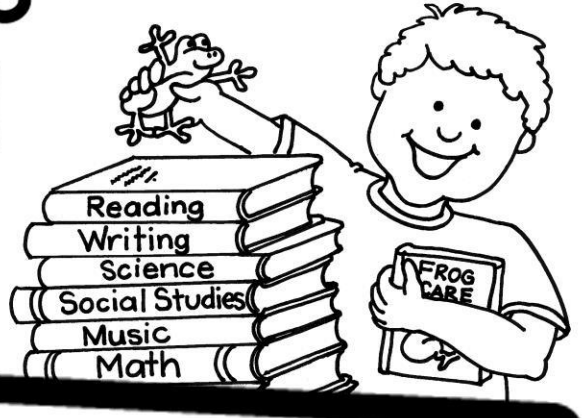

我____班_____(姓名) 承諾於 20 23-20 24學年裡，投入閱讀，積極參與，並於優閱升級閱讀獎勵計劃中達至

□中級(優閱綠卡)　□高級(優閱金卡) 水平。

學生簽署：_____見證人簽署：_____(關係：_____)

日期：_____日期：_____